MEV sans soucis

Qu'est-ce qu'un MEV?

Module d'Enregistrement des Ventes pour le milieu de la restauration

Le gouvernement du Québec exige que tous les établissements de restauration de la province branchent un MEV à leur caisse ou leur réseau de caisses enregistreuses.

Cet appareil se branche entre votre caisse enregistreuse et l'imprimante de reçus. Toutes les transactions y sont enregistrés avant de parvenir à l'imprimante.

À intervalle régulier, vous devrez extraire ou imprimer les données financières du MEV et les faire parvenir à Revenu Québec.

Cette nouvelle exigence prend effet immédiatement pour les nouveaux établissements et sera obligatoire pour tous à l'automne 2011. L'acquisition / installation sont actuellement subventionnés par Revenu Québec. Consultez le site web de Revenu Québec.

Qui est MSC?

MSC est une filiale de Moneris Solutions, détenue à parts égales par la Banque Royale et la Banque de Montréal.

MSC a été fondée en 1980. Ses programmes de service et d'entretien critiques sont l'objet d'éloges à l'échelle nationale.

MSC compte plus de 340 employés répartis dans 25 dépôts, dont 90 techniciens sur la route. Nous pouvons aussi compter sur les 245 techniciens mobiles de nos 74 partenaires à travers le Canada.

MSC est un installateur de MEV agréé par Revenu Québec.

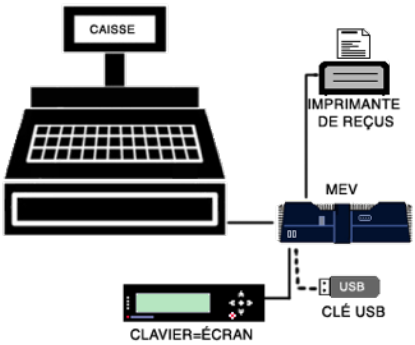

LA PROPOSITION DE MSC

Vous connaissez bien votre métier et vous ne voulez pas vous soucier de ce qui ne concerne pas la préparation et le service de repas. Vous exigez de votre équipement qu'il soit fiable, sécuritaire et fonctionnel en tout temps.

Chez MSC, notre spécialité est le déploiement, l'installation et la maintenance de systèmes électroniques et de systèmes de paiement en particulier.

Laissez-nous faire ce que nous faisons de mieux: une installation professionnelle, rapide, sécuritaire et à un moment qui convient pour votre commerce.

UN MEV POUR LE SECTEUR DE LA RESTAURATION

UNE INSTALLATION PERMANENTE, DISCRÈTE ET FIABLE

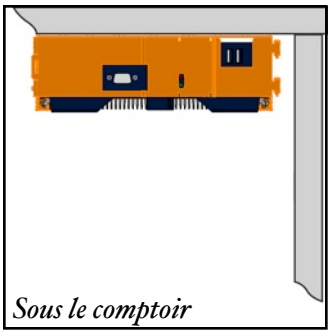

Sous le comptoir

Sur une paroi

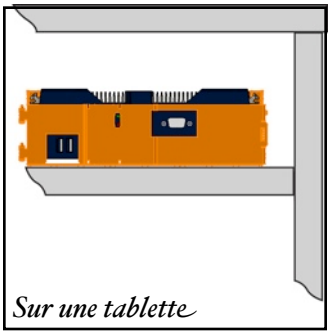

Sur une tablette

Le MEV AEC-6822 comporte plusieurs connecteurs pour le relier à une caisse enregistreuse, un réseau MEV, une imprimante et au bloc d'alimentation. Votre interaction avec le MEV se limite au panneau avant : les ports UBS permettent de brancher le dispositif clavier-écran et une clé USB pour récupérer les données transactionnelles.

Nous savons que votre commerce ne tolère pas les pannes d'équipement et de service. C'est dans cet esprit que nous avons conçu un support de fixation et que nous avons préparé un programme d'installation / entretien centré sur vos besoins.

Notre support de fixation est solide et polyvalent. Le MEV peut être installé sous un comptoir, sur une paroi latérale ou une tablette. Toutes ces options procurent la stabilité nécessaire lorsque vous transigez avec l'appareil (branchement périodique du clavier et de la clé USB), garantissent des branchements stables à l'arrière de l'appareil et prévoient l'espacement nécessaire au refroidissement (min 8 cm).

De plus, la porte verrouillable procure une protection contre le vol et le sabotage, en plus de limiter l'accès à l'interrupteur principal.

Évidemment, nos techniciens prendront le temps de sécuriser tous les câbles pour qu'ils ne nuisent pas et pour qu'ils demeurent bien branchés et fonctionnels peu importe ce qui se passe autour du comptoir.

FAITES-LE INSTALLER COMME IL SE DOIT

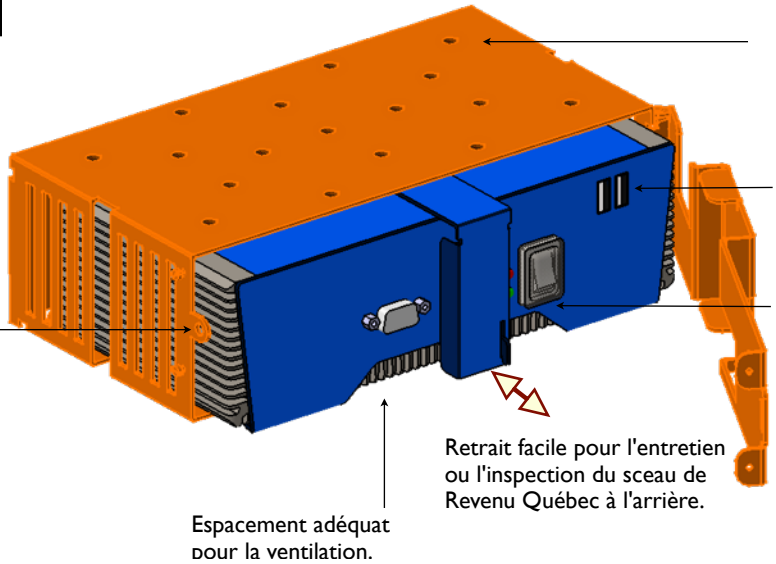

Nos techniciens sont bien formés et bien équipés. Lors de notre brève intervention dans votre commerce, nous activerons et ferons la configuration de votre MEV et vous conforme à la règlementation provinciale en un rien de temps.

La conception du support et des autres composantes peut être modifiée dans le futur.

MSC - Tous droits réservés, 2010.

INSTRUCTIONS, PRÉCAUTIONS ET GARANTIE

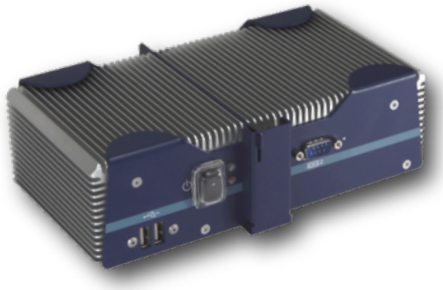

Votre interaction périodique avec le MEV se limite aux connecteurs sur le panneau AVANT.

Les connecteurs à l'arrière sont utilisés pour le branchement permanent des autres éléments de votre système, comme la caisse et l'imprimante.

1. Lisez toutes les instructions avec soin.
2. Suivez toutes les instructions.
3. IL EST INTERDIT DE BRISER LE SCEAU OU D'OUVRIR L'APPAREIL (seuls des représentants désignés par le fabricant ou Revenu Québec sont autorisés à briser le sceau et ouvrir l'appareil).
4. Débranchez l'alimentation électrique du MEV avant de le nettoyer. Utilisez un chiffon humide (n'utilisez pas de détergent ou de produit vaporisé).
5. Protégez le MEV contre l'humidité.
6. Ne vaporisez aucun liquide dans les ouvertures du MEV pour éviter les incendies et les électrocutions.
7. Débranchez l'alimentation électrique du MEV s'il n'est pas utilisé pendant une période prolongée, pour le protéger contre les surtensions.
8. Pour des raisons de sécurité, n'ouvrez pas le MEV. Seul le personnel qualifié désigné par Revenu Québec peut le faire.
9. Pour éviter d'endommager le MEV, installez-le dans un endroit où la température se situe entre -4 °C et 60 °C.
10. Seule la firme choisie par le Ministère pour fournir le MEV aux installateurs peut en changer la pile. Un remplacement fautif de la pile peut causer une explosion. Elle doit être remplacée par une pile identique ou un équivalent recommandé par le fabricant.
11. Le MEV est couvert par une garantie.

LE MEV, SES PÉRIPHÉRIQUE AUTRES ÉLÉMENTS DE L'ENSEMBLE

Le MEV, sans le support d'installation.

Le module "clavier-cran" se branche dans la prise USB, devant le MEV, et sert d'interface pour le commander.

Instructions et garantie.

Cordon d'alimentation et adaptateur.

CARACTÉRISTIQUES

Connecteurs

1 sortie VGA DB-15.

2 connecteurs RJ-45.

(1 carte réseau gigabit Ethernet).

4 ports USB 2.0 (2 devant, 2 derrière).

Indicateurs

1 DEL pour l'alimentation

1 DEL indicateur d'activité.

Alimentation

Alimentation : 12 V CC.

Consommation : 5 A, 60 W.

Caractéristiques physiques

Boîtier en alliage d'aluminium robuste.

Dimensions: 212 mm x 64 mm x 112 mm.

Poids: 2,16 kg.

Environnement

Température d'utilisation: -4 °C à 60 °C.

Humidité (entreposage): 5 % à 95 % à 40 °C, sans condensation.

FAITES VÉRIFIER VOTRE MEV PAR UN TECHNICIEN QUALIFIÉ LORSQUE :
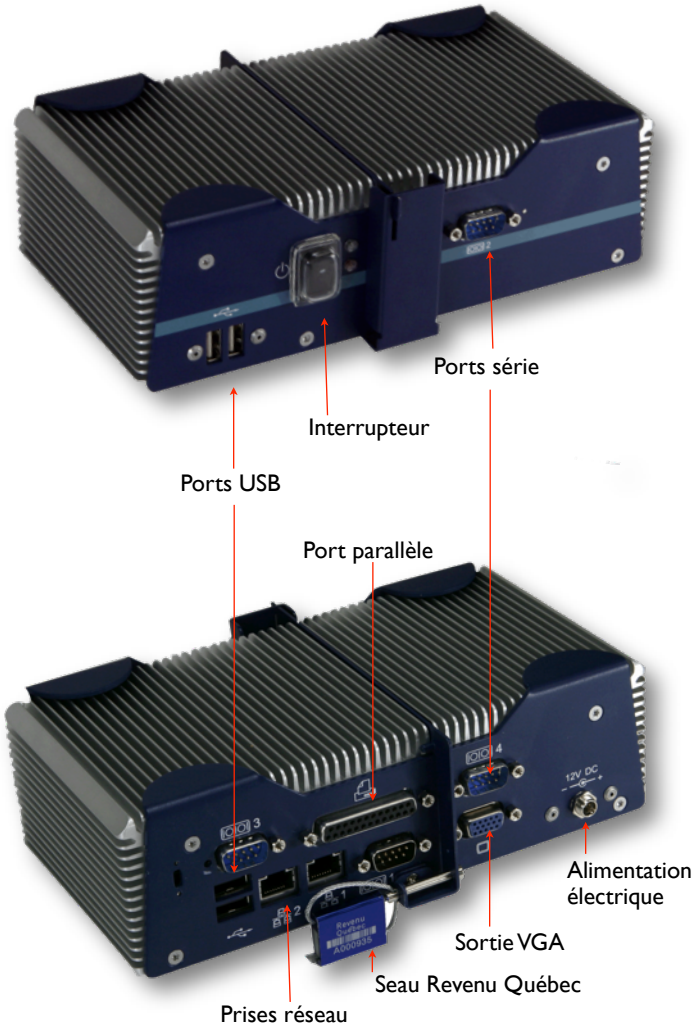
- Le cordon d'alimentation ou la prise électrique est endommagé.
- Un liquide a pénétré dans le MEV.
- Le MEV a été exposé à une humidité élevée.
- Le MEV ne fonctionne pas adéquatement ou vous ne pouvez le faire fonctionner comme décrit dans le manuel d'instructions.
- Le MEV est tombé ou a été endommagé.
- Le MEV montre des signes évidents d'intrusion ou de bris.